

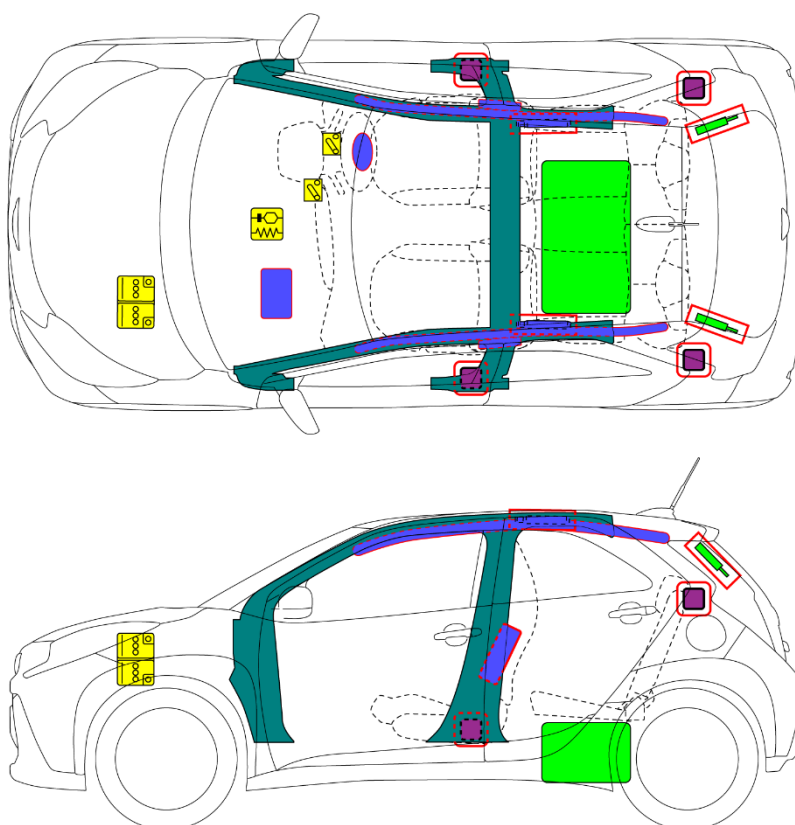

TOYOTA AYGO X

2022-1



	Airbag		Generador de gas		Pretensor del cinturón de seguridad		Unidad de control SRS		Sistema de protección activa de peatones
	Sistema de protección automática antivuelco		Amortiguador De gas / Muelle precargado		Zona de alta resistencia		Zona que requiere especial atención		
	Batería de baja tensión		Supercondensador, baja tensión		Depósito de combustible		Depósito de gas		Válvula de seguridad
	Paquete de baterías de alta tensión		Cable/ componente de alta tensión		Desconexión de alta tensión		Caja de fusibles que desactiva el sistema de alta tensión		Supercondensador, alta tensión
	Dispositivo de baja tensión que desconecta la alta tensión		Dispositivo de corte de energía del vehículo						
N.º de ID		N.º de versión		Fecha de la versión		Página			
AYGOX70		01		01 / 2022		1 / 4			

1. Identificación / Reconocimiento



La falta de ruido del motor no implica que el vehículo esté apagado. El movimiento silencioso o la capacidad de re arranque al instante son posibles hasta que se apague el vehículo.

■ Ubicación de las marcas de identificación del vehículo

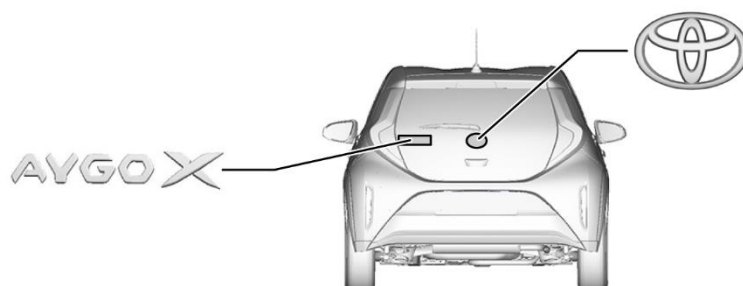

2. Inmovilización / Estabilización / Elevación

■ Detenga totalmente el vehículo

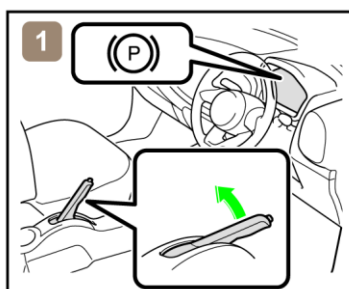

1) Calce las ruedas y accione el freno de estacionamiento.

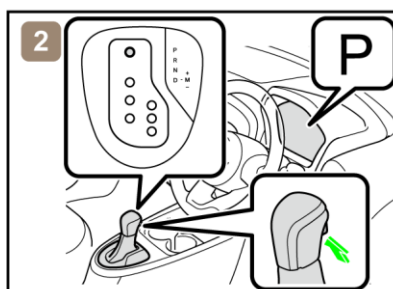

2) Coloque la palanca de cambios en la posición de estacionamiento (P).

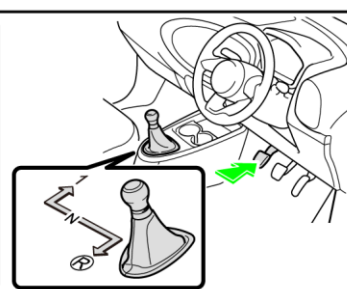

2) Pise el pedal del embrague y mueva la palanca de cambios a la posición de la 1ª marcha o la marcha atrás (R).

■ Punto de estabilización-elevación

Coloque calzos, como bloques de madera, en los cuatro puntos bajo los pilares delanteros y traseros.

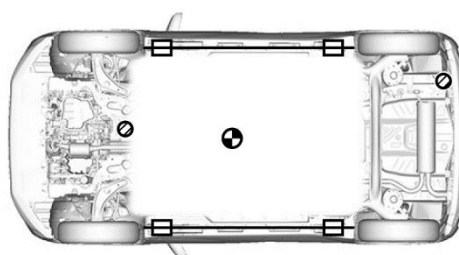

Puntos de elevación extrarre forzados



Ubicaciones de gato estándar



Centro de gravedad del vehículo



No coloque calzos (como bloques de madera o cojines elevadores neumáticos para rescate) debajo del sistema de escape o el sistema de combustible. Hacerlo podría provocar fugas de combustible o incendios.

	N.º de ID	N.º de versión	Fecha de la versión	Página
	AYGOX70	01	01 / 2022	2 / 4

3. Neutralización de peligros directos / Regulaciones de seguridad

- Si es necesario que funcione alguno de los siguientes sistemas, inícielo ANTES de desconectar la batería.
Cierre centralizado de las puertas Ventanilla automática Mecanismo de apertura del portón trasero

Cuando la batería de 12 V está desconectada, no se pueden accionar los componentes eléctricos.

- Realice el procedimiento Principal o Alternativo para apagar completamente el vehículo.
<Procedimiento principal>

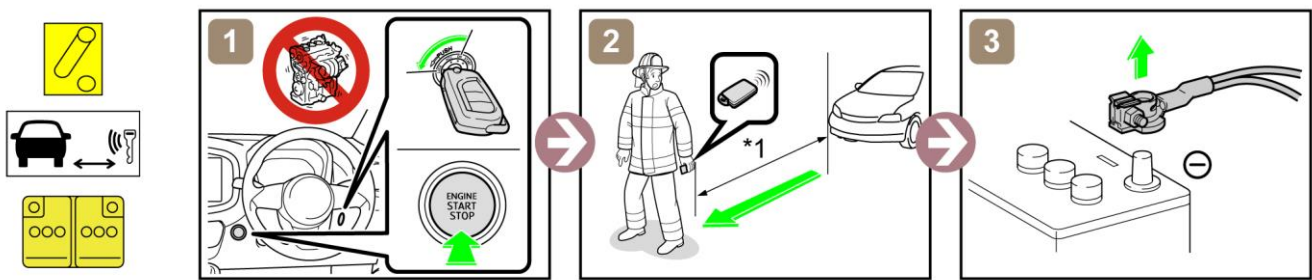

*1: 5 m (16,4 pies) o más

- <Procedimiento alternativo>

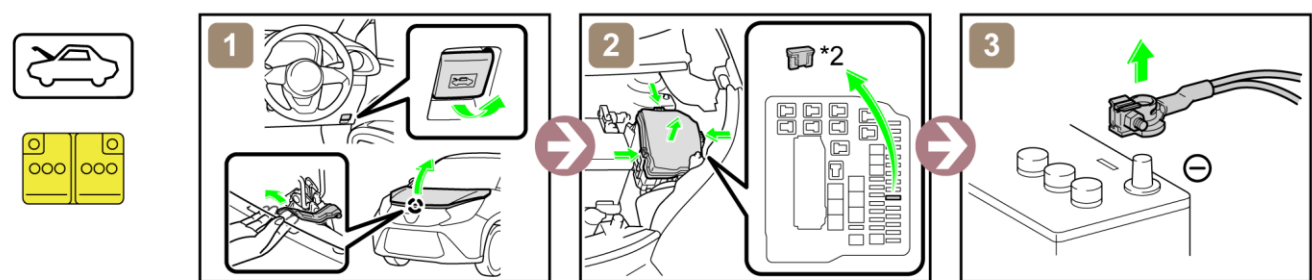

*2: FUSIBLE EFI NO. 1 (7.5 A MARRÓN)

- Acceso a la batería de 12 V

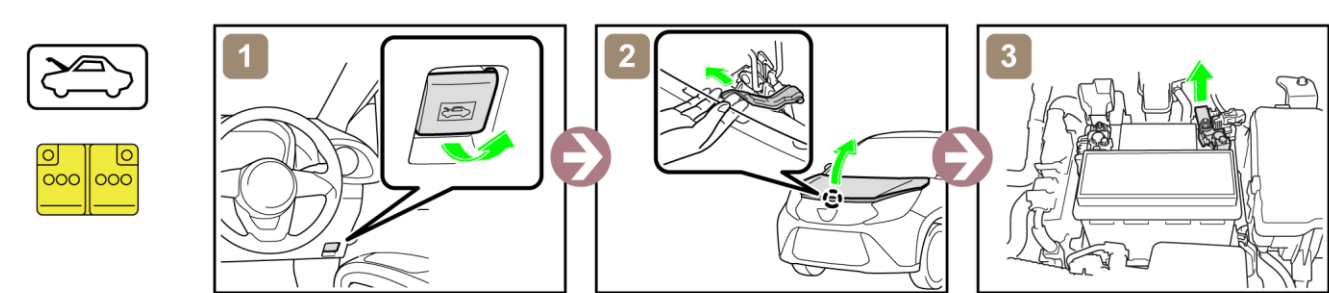

4. Acceso a los ocupantes

- Cristal de las ventanillas

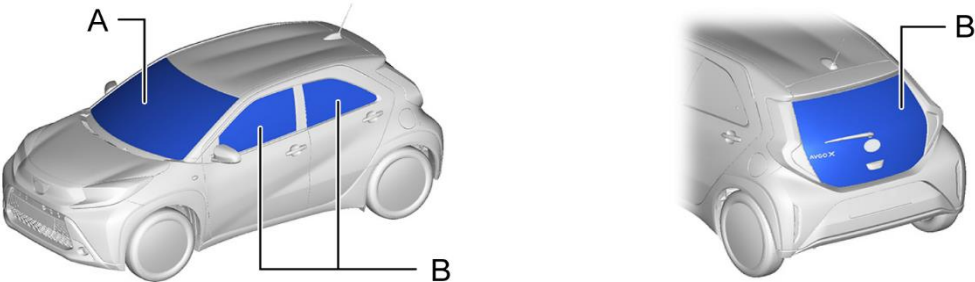

A	Laminado	B	Templado
---	----------	---	----------

5. Energía almacenada / Líquidos / Gases / Sólidos



Batería de 12 V



Depósito de gasolina: 35 L



Al manipular alguno de estos elementos, lleve siempre puesto un equipo de protección individual (EPI) adecuado.

6. En caso de incendio



¡POSIBILIDAD DE REACTIVACIÓN!



7. En caso de sumersión



Trabaje en el vehículo solo después de haberlo sacado del agua.

8. Remolcado / Transporte / Almacenamiento

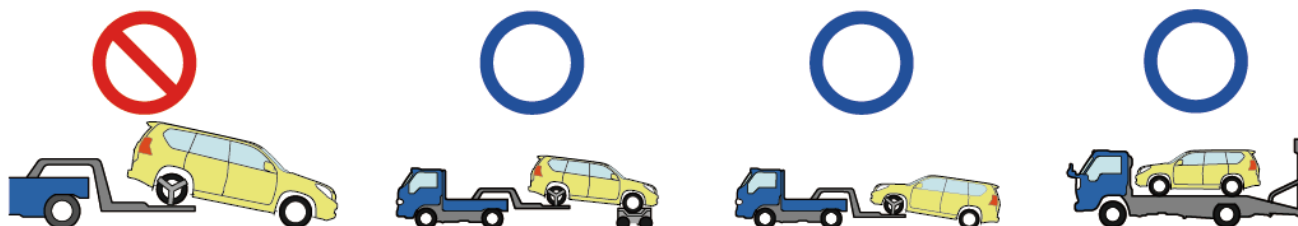

¡POSIBILIDAD DE REACTIVACIÓN!

Guarde el vehículo dejando una distancia de seguridad (15 m (49,2 pies) o más) con respecto a otros vehículos.

9. Información adicional importante

Si desea más información, consulte la "Guía de respuesta en casos de emergencia".
<http://www.toyota-tech.eu>

	N.º de ID	N.º de versión	Fecha de la versión	Página
	AYGOX70	01	01 / 2022	4 / 4

